

Le Cercle de l'Éventail a été créé à l'initiative d'un groupe de collectionneurs, de conservateurs de musée et de professionnels de l'art qui désiraient rassembler des amateurs pouvant soutenir les efforts du département « éventails » du musée Galliera.

En 1985, l'exposition *L'éventail, miroir de la Belle Époque* est le point de départ de cette expérience ; le Cercle de l'Éventail débute ainsi ses activités en 1986. Trois festivals de l'éventail de portée internationale suivront à Paris en 2005, 2013 et 2015.

L'association concentre ses efforts sur l'édition d'études originales, la réédition de textes anciens, la publication de catalogues d'exposition, et son soutien permanent aux jeunes créateurs contemporains et aux musées avec lesquels elle tisse des liens. Le Cercle de l'Éventail organise des réunions de travail régulières, des conférences, des voyages d'étude et publie deux bulletins couleurs par an, riches de nombreux articles de recherche.

Son action s'étend dans le monde entier, auprès des collectionneurs avertis ou amateurs, notamment par les liens qu'il entretient avec ses homologues britannique, le FCI (Fan Circle International), américain, le FANA (Fan Association of North America) et allemand, les Fächerfreunde.



Mon ami Pierrot daté du 1er mars 1902



Le CE chante ses éventails et les expose en privé
Musique et éventails - 10 janvier 2020



Les artisans du concert du 10 janvier 2020 autour de Jean Bisson, l'un des vice-présidents du Cercle de l'Éventail



Tancredi - Opéra de Rossini - vers 1825/30



Concert privé - vers 1840

2021

ADHÉSION - RENOUELEMENT

Bulletin à détacher et renvoyer
au Cercle de l'Éventail par courrier adressé à
Madame Lucie SABOUDJIAN
Cercle de l'Éventail
95 avenue de la Bourdonnais
75007 PARIS - FRANCE
accompagné de votre règlement

M., Mme, Mlle :
Prénom (s) :

Adresse :
.....
.....
.....

Téléphone :
Fax :
e-mail :

Etudiant : 20 €	<input type="checkbox"/>
Membre individuel : 45 €	<input type="checkbox"/>
Couple : 60 €	<input type="checkbox"/>
Membre bienfaiteur : à partir de 150 €	<input type="checkbox"/>
Personne morale membre bienfaiteur : à partir de 300 €	<input type="checkbox"/>
Autre :	<input type="checkbox"/>

Ci-joint un chèque de euros à l'ordre du Cercle de l'Éventail

(pour paiement en euros par Paypal ou virement bancaire, nous demander les conditions par email ou par téléphone)

Date :

Signature :



La vente de charité



Palmettes quatre images ombré - vers 1825/30



Une famille espagnole en visite à Paris - vers 1840

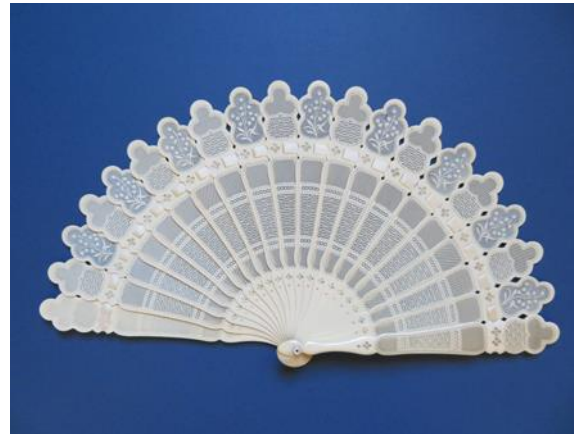

Le muguet du 1er mai - os repercé et grillé - vers 1860/70



Plan de Paris - exposition internationale de 1937



Le lophophore vers 1900/10



2021



Œufs de Pâques - Éventail du jour - Pâques 2020
Pour les Gands magasins du Louvre - début XX^{ème}

Galliera, musée de la Mode de la Ville de Paris
10, Avenue Pierre 1^{er} de Serbie
75116 Paris